INSCRIPTION

- **Du 21/08 au 25/08 :**

PICAUD ET RANGUIN (avec possibilité d'inscrire votre enfant dans l'Espace Enfance et Loisirs de votre choix)

- de 08h30 à 12h30 et de 13h30 à 18h00 : du lundi au vendredi.

- **Du 28/08 au 31/08 :**

DANS TOUS LES ESPACES ENFANCE ET LOISIRS :

- de 08h30 à 12h30 et de 13h30 à 18h00 : du lundi au vendredi.

- **à partir du 01/09 :**

PICAUD :

- de 14h00 à 15h45 : lundi, jeudi et vendredi ;

- de 08h30 à 18h00 : mercredi.

GIAUME, RANGUIN & RIOU :

- de 14h00 à 18h00 : lundi, mercredi, jeudi et vendredi.

Documents à fournir

Pour tous :

- Document allocataire CAF **ou** avis d'impôt 2023 sur le revenu 2022 ;
- Carnet de santé de l'enfant (vaccins obligatoires à jour) ;
- Si l'enfant ne porte pas le même nom : livret de famille ;
- Si le tuteur légal n'est pas l'un des deux parents : copie du jugement ;
- En cas d'allergie ou problème de santé : dossier PAI et/ou PRI.

En fonction de votre situation :

Enfant dont l'un des deux parents réside à Cannes :

- Document **en votre nom propre** : 2 justificatifs de domicile **datés de l'année en cours** parmi les suivants (électricité, eau, gaz, avis d'imposition, CAF, assurance logement, téléphone fixe, quittance de loyer). ***Les documents indiquant le nom d'une société et les attestations d'hébergement ne sont pas recevables.***

Enfant scolarisé à Cannes et dont l'un des 2 parents y travaille :

- Certificat de scolarité 2023/2024 tamponné + bulletin de salaire daté de moins de 3 mois (ou justificatif pour les commerçants).

Règlement

Espèces, CB, chèque, CESU & chèques vacances ANCV.

Seuls les remboursements pour maladie seront effectués avec 1 jour de carence. Demande à effectuer dans un délai d'une semaine : adressez au siège social un courrier détaillé + RIB + certificat médical.

CANNES CÔTE d'AZUR FRANCE

** La ville de Cannes confie à Cannes Jeunesse, l'organisation des temps libres des enfants cannois âgés de 6 à 12 ans dans le cadre d'une convention de partenariat.*

DÉPARTEMENT DES ALPES-MARITIMES

ALLOCATIONS FAMILIALES Caf Alpes-Maritimes

Accueils de Loisirs 6/12 ans

2023 / 2024

Les Espaces Enfance et Loisirs De Cannes jeunesse

Inscriptions à partir du 21/08/23

LES ESPACES ENFANCE ET LOISIRS

Cannes Jeunesse
Port du Mourre Rouge
06400 CANNES
04 83 14 22 01
animation@cannes-jeunesse.fr

association Cannes Jeunesse
cannes-jeunesse.fr

LES HORAIRES ET ACTIVITÉS

– du 06 septembre 2023 au 03 juillet 2024 –

S'amuser autour d'activités ludiques et pédagogiques !

Après l'école — De 16h30 à 18h30

Aide aux travaux scolaires, ateliers d'écriture, théâtre, expériences en sciences et technologie.

Nous allons chercher votre enfant dans son école (voir les écoles associées). Vous pouvez venir le chercher à partir de 18h00.

Les mercredis — De 07h30 à 18h30

Jeux, sorties, initiations artistiques, culturelles et sportives.

Possibilité d'inscription en journée ou en demi-journée, avec ou sans repas. Déposez votre enfant entre 07h30 et 09h00 et venez le récupérer entre 17h00 et 18h30.

Les petites vacances scolaires — De 07h30 à 18h30

Activités et animations créatives autour du projet défini par les équipes des Espaces Enfance et Loisirs.

Inscription pour toute la semaine. Déposez votre enfant entre 07h30 et 09h00 et venez le récupérer entre 17h00 et 18h30.

Tenue conseillée

Prévoir une tenue de sport avec des chaussures fermées, avec dans le sac à dos une bouteille d'eau (ou une gourde) et une casquette.

	TARIFS*
Après l'école	**de 3,15€ à 21,00€ / mois** (payable par trimestre)
Mercredis et petites vacances	**de 2,02€ à 13,50€ / jour**
Adhésion	**12,00€ / enfant ou 26,00€ à partir de 3 enfants**

** En fonction du quotient familial du tuteur légal. Voir modalités d'inscription au dos de la brochure.*

LES ESPACES ENFANCE ET LOISIRS

– Informations pratiques –

	ADRESSE – TÉLÉPHONE	ÉCOLES ASSOCIÉES (pour les soirées)
PICAUD 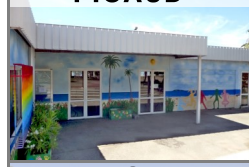	23 Avenue du Docteur Picaud CANNES **04 93 38 97 38** **06 23 83 07 25**	
RIOU	6 Chemin du Grand Jas CANNES **04 93 69 13 48** **06 23 83 06 97**	Eugène Vial Jacqueline De Romilly
GIAUME	7 Avenue Pierre de Coubertin CANNES LA BOCCA **04 93 47 15 27** **06 23 83 06 92**	La Frayère René Goscinny Les Mûriers
RANGUIN	Chemin Rural de la Frayère CANNES LA BOCCA **04 93 47 65 08** **06 23 83 07 36**	Saint-Exupéry Frédéric Mistral Marcel Pagnol

Accompagnement en bus (pour Riou)
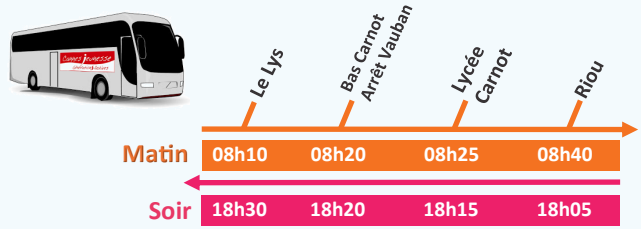
Mercredis et petites vacances scolaires :